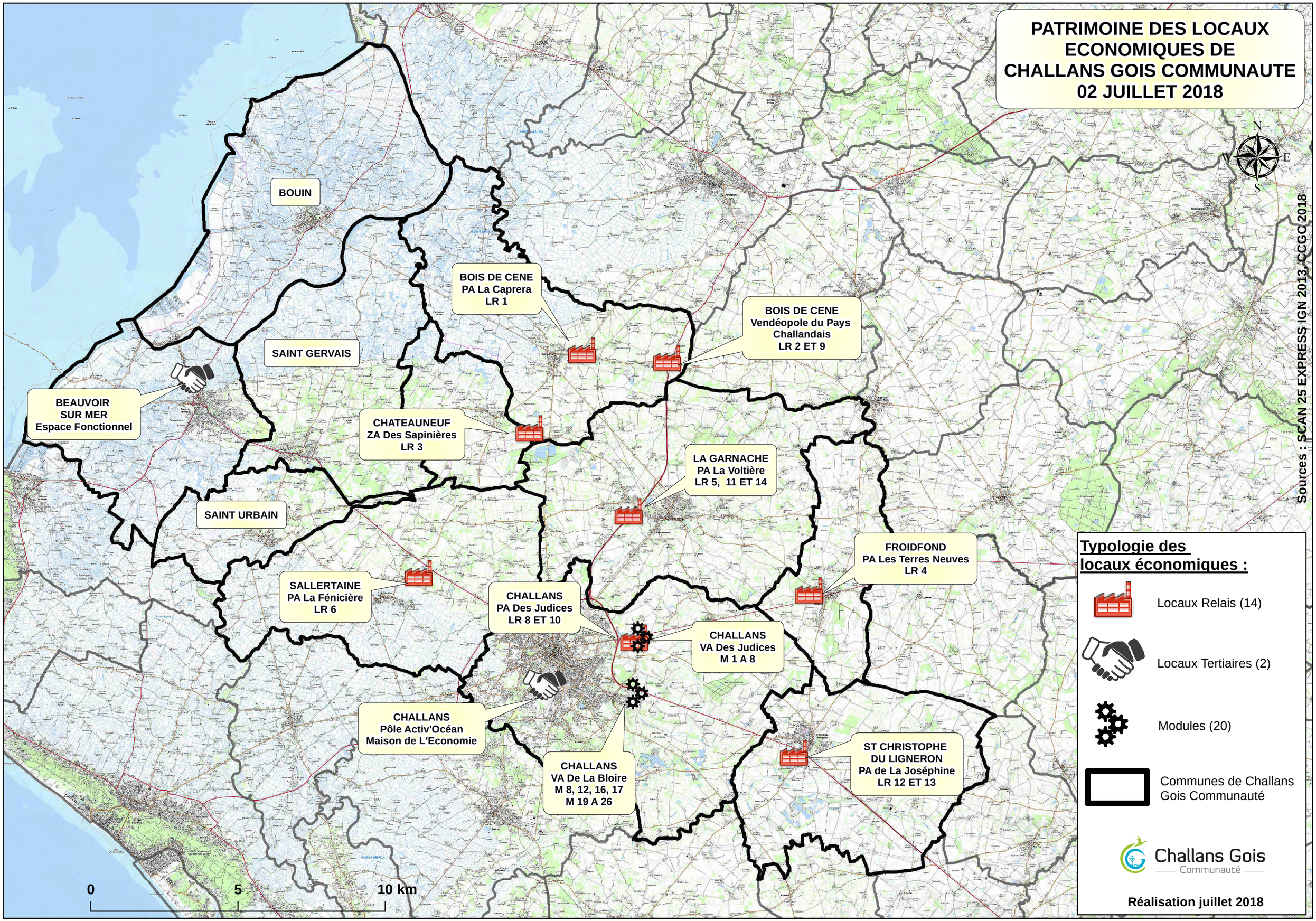PATRIMOINE DES LOCAUX ECONOMIQUES DE CHALLANS GOIS COMMUNAUTE 02 JUILLET 2018