



Challans Gois
Communauté

COMMUNAUTÉ DE COMMUNES DE
CHALLANS-GOIS-COMMUNAUTE

PLAN LOCAL D'URBANISME INTERCOMMUNAL

Secteurs d'Information sur les Sols (SIS)

DOSSIER APPROUVÉ PAR LE CONSEIL COMMUNAUTAIRE LE : 12/12/2024

PAL8500658

Fiche Détaillée

Pour connaître le cadre réglementaire et la méthodologie de l'inventaire historique régional, consultez le [préambule départemental](#).

1 - Identification du site

Unité gestionnaire : PAL

Date de création de la fiche : (*) 20/08/2001

Raison(s) sociale(s) de l'entreprise :

Raison sociale	Date connue (*)
SIVOM DE CHALLANS / DEPOT D'OM	

Etat de connaissance : Inventorié

Visite du site : Oui, site localisé

Date de la visite : (*) 27/04/2005

Modificateur(s) de la fiche :

Nom modificateur	Date connue (*)
BRGM/EPI/ETS	01/06/2011

Commentaire : TERRAIN KL

2 - Consultation à propos du site

Consultation des services déconcentrés de l'Etat ou collectivités territoriales :

Nom du service	Consultation du service	Date de consultation du service (*)	Réponse du service	Date de réponse du service (*)
MAIRIE	Oui	14/02/2002	Oui	12/03/2002

3 - Localisation du site

Code INSEE : 85280

Commune principale : SALLERTAINE (85280)

Zone Lambert initiale : Lambert II étendu

Précision centroïde : Décamètre

Projection	L.zone (centroïde)	L2e (centroïde)	L93 (centroïde)	L2e (adresse)
X (m)	275 853	275 852	325 680	
Y (m)	2 218 482	2 218 481	6 654 668	
Préc.XY	Décamètre			

Carte géologique :

Carte	Numéro carte	Huitième
CHALLANS	534	7

Carte(s) et plan(s) consulté(s) :

Carte consultée	Echelle	Année édition	Présence du site	Référence dossier
IGN 1125 E	1/25000	1986	Oui	
PLAN DE MASSE	1/2500	1974	Oui	
PLAN DE SITUATION	1/20000	1974	Oui	
CARTE GEOLOGIQUE 534	1/50000	1983	Oui	

4 - Propriété du site

Propriétaires :

Nom (raison sociale)	Date de référence (*)	Type	Exploitant
GIRAUDET Gabriel	01/01/1975	Entreprise privée ou son représentant	Oui

Cadastre :

Nom du cadastre	Date du cadastre (*)	Echelle	Précision	Section cadastre	N° de parcelle
SALLERTAINE	01/01/1974			B	260

Nombre de propriétaires actuels :

Unique

5 - Activités du site

Etat d'occupation du site :

Activité terminée

Date de première activité : (*)

13/01/1975

Origine de la date :

AP=Arrêté préfectoral

Historique des activités sur le site :

N° activité	Libellé activité	Code activité	Date début (*)	Date fin (*)	Importance	groupe SEI	Date du début	Ref. dossier	Autres infos
1	Collecte et stockage des déchets non dangereux dont les ordures ménagères (décharge d'O.M. ; déchetterie)	E38.11Z	13/01/1975		Autorisation	1er groupe	AP=Arrêté préfectoral	AD85 : 1674 W 40; 1065 W 932	DEPOT D'OM DE DEUXIEME CLASSE.

Exploitant(s) du site :

Nom de l'exploitant ou raison sociale	Date de début d'exploitation (*)	Date de fin d'exploitation (*)
SIVOM DE CHALLANS	13/01/1975	

Commentaire(s) :

AP DU 13/01/1975: DEPOT D'OM DE DEUXIEME CLASSE.
DECHARGE OUVERTE PAR LA SIVOM MAIS CONFIEE PAR CELLE-CI A MONSIEUR GIRAUDET Gabriel.
AP DU 15/10/1985: REGULARISATION.
DATE DE FIN D'ACTIVITE NON CONNUE.

6 - Utilisations et projets

Nombre d'utilisateur(s) actuel(s) ?

:

Surface totale : 1,161 (en ha)

Site réaménagé : Oui

Réaménagement sensible : Non

Commentaire : SITE REMBLAYE

7 - Utilisateurs

8 - Environnement

Milieu d'implantation :

Rural

Captage AEP :

Non

Formation superficielle :

Sables/Graviers/Galets

Substratum :

Schistes

Code du système aquifère :

614C

Commentaire(s) :

SOCLE COMPOSE DE SCHISTES BRIOVERIENS (CARTE DE PALLUAU) PARFOIS TRES ALTERES ET PARFOIS PLUS DURS. AU DESSUS ON A SOIT DES SABLES ARGILEUX DU MIOCENE SOIT DES FORMATIONS RESIDUELLES DE SABLE, GRAVIERS ET MORCEAUX DE QUARTZ BLANC PROVENANT DE L'ALTERATI

9 - Etudes et actions

10 - Document(s) associé(s)

11 - Bibliographie

Source d'information : AD85 : 1674 W 40; 1065 W 932; 1309 W 76
MAIRIE SALLERTAINE
ABRGM

Donnée(s) complémentaire(s) : COURRIER DE LA MAIRIE DU 12/03/2002: ACTIVITE TERMINEE.
:

12 - Synthèse historique

13 - Etudes et actions Basol

(*) La convention retenue pour l'enregistrement des dates dans la banque de données BASIAS est la suivante :

- si la date n'est pas connue, le champ est saisi ainsi : 01/01/1111, ou sans date indiquée.
- si les dates ne sont pas connues mais qu'une chronologie relative a pu être établie dans une succession d'activités, d'exploitants, de propriétaires, ...etc., les champs "date" sont successivement :

- - 01/01/1111,
- - 01/01/1112,
- - 01/01/1113,
- - ou sans date indiquée,

- si l'année seule est connue, le champ date est : 01/01/année précise,
- si la date est connue précisément, elle est notée : jour/mois/année.

Plan élargi de la commune de Sallertaine

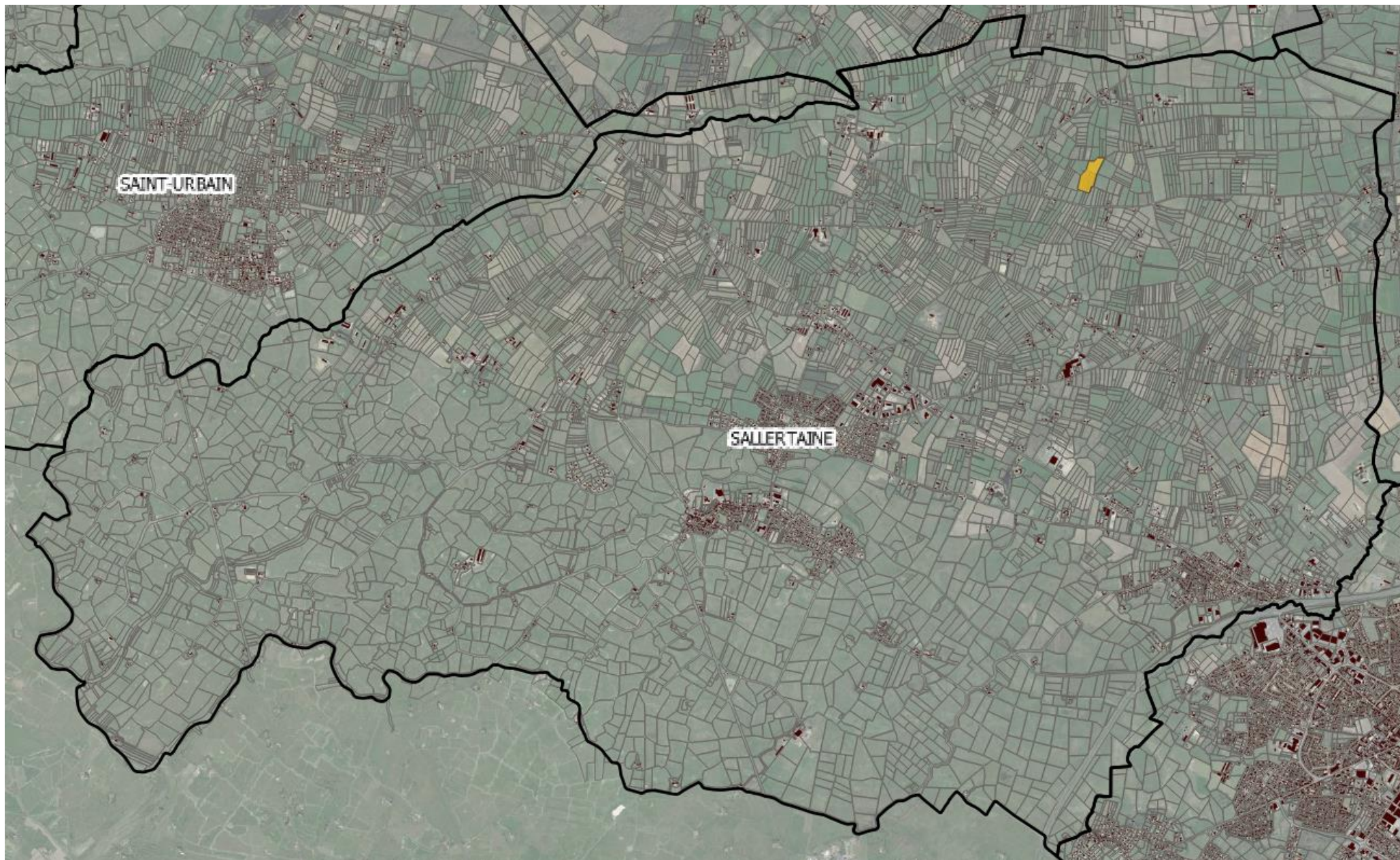

Plan – Zoom sur le site

